

Les effets de la croissance physique et de la maturation de l'adolescent sur la sélection des athlètes dans les équipes sportives et la pratique du sport à long terme

Adam Baxter-Jones¹, Warren Proctor², Lauren Sherar³

¹ Collège de Kinésiologie, Université de la Saskatchewan

² Division du sport, Sask Sport Inc.

³ École de sport, Sciences de l'exercice et de la santé, Université de Loughborough



La sélection des athlètes dans les équipes sportives et la pratique du sport à long terme

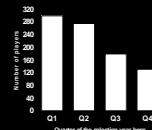

Wayne Gretzky 6 ft



Taille moyenne des joueurs de la NHL: 6 ft 1 po



Date de naissance: 26 janvier 1961

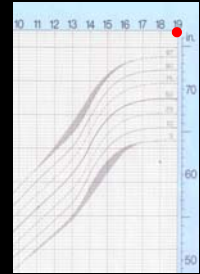

Taille moyenne des hommes: 5 ft 9 po



La sélection des athlètes dans les équipes sportives et la pratique du sport à long terme



1er objectif : Examiner les liens entre les paramètres de croissance et la sélection des athlètes dans les équipes sportives



La sélection des athlètes dans les équipes sportives et la pratique du sport à long terme

Méthode

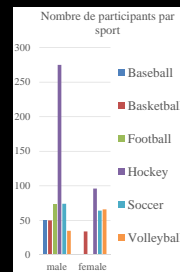

Séquence 1 - Essais
Séquence 2 - 6 mois
Séquence 3 - 24 mois

Mesures:

Date de naissance
Age chronologique
Age biologique
Taille
Poids
Taille des parents

Questionnaires:

La pratique du sport
L'appréciation du sport
Auto-évaluation 'What Am I Like'
La participation des parents
L'entraînement



La sélection des athlètes dans les équipes sportives et la pratique du sport à long terme: TAILLE

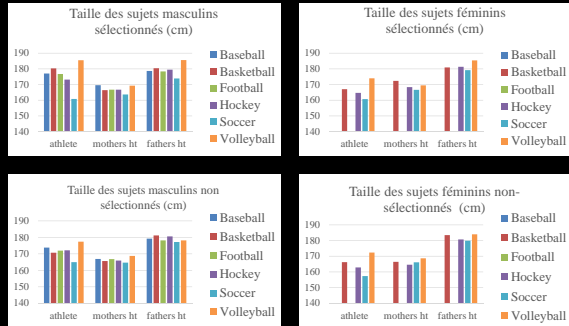

10^e CONFÉRENCE DE L'INITIATIVE DE RECHERCHE DE SPORT CANADA SIRC

La sélection des athlètes dans les équipes sportives et la pratique du sport à long terme: MATURATION

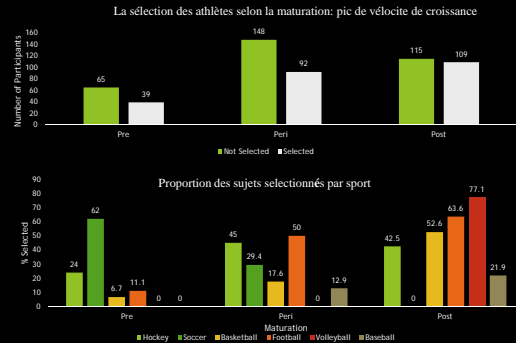

10^e CONFÉRENCE DE L'INITIATIVE DE RECHERCHE DE SPORT CANADA SIRC

La sélection des athlètes dans les équipes sportives et la pratique du sport à long terme: MOIS DE NAISSANCE

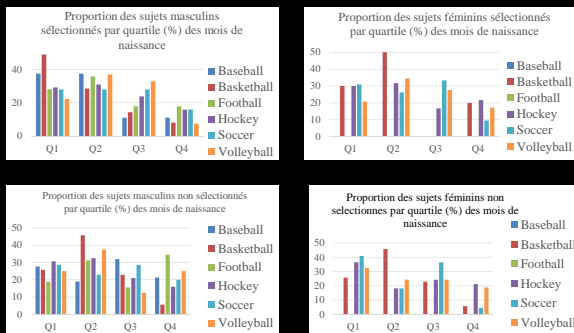

10^e CONFÉRENCE DE L'INITIATIVE DE RECHERCHE DE SPORT CANADA SIRC

La sélection des athlètes dans les équipes sportives et la pratique du sport à long terme

Les facteurs suivants influent sur la sélection des athlètes dans les équipes sportives:

- La taille
- La maturité
- Le mois de naissance

Présentement à l'étude: les effets de la sélection des athlètes dans les équipes sportives sur la pratique du sport à long terme.

10^e CONFÉRENCE DE L'INITIATIVE DE RECHERCHE DE SPORT CANADA SIRC